



*Diamo forma  
alla Bontà*

WE SHAPE GOODNESS



## **Una Buona Storia Italiana**

La nostra mission è portare alta la bandiera della Maestria italiana nel mondo con prodotti sani, buoni e belli nell'aspetto ma anche dal minimo impatto ambientale, affinché la Terra sia sempre il nostro Regno più prezioso.

## ***A Great Italian Story***

*Our mission is to keep high the flag of Italian craftsmanship in the world, with healthy and delicious products that are good to look at and have also a minimal environmental impact, so that the Earth will always remain our most valuable asset.*





## **Dal 1989 diamo forma alla Bontà**

Il rispetto per la salute all'insegna di gusto, genuinità e tradizione, sono per l'Industria Alimentare Dalli Cardillo le regole prime di un codice etico nato per offrire sempre un'alimentazione sana attraverso l'impiego di materie prime, processi produttivi e controlli qualitativi costantemente effettuati lungo tutta la filiera produttiva. Ne deriva una Qualità che ha fatto di noi una realtà con un network logistico di oltre ottomila distributori in Italia rivolti ai canali Horeca, Retail e GDO, con molti Clienti anche nei Paesi esteri. Questa è la Dalli Cardillo oggi: un'Azienda con un'ampia visione internazionale ma con una forte identità italiana che diffonde una profonda e consolidata esperienza.

### ***Making good things to eat since 1989***

*A respect for health in favour of flavour, genuineness and tradition are the first rules in the code of ethics followed by the Dalli Cardillo food producers - a code devised to offer healthy food, using carefully selected raw materials and production processes, quality controls carried out constantly throughout the whole production chain. With our high-quality products, we have become an enterprise with a logistics network of over eight thousand distributors in Italy serving the hotel and catering industry, the retail and large-scale distribution channels and with many customers abroad. This is Dalli Cardillo today: a company with a wide international vision but with a strong Italian identity embodying a long and consolidated experience.*

**601**  
**P.A. BLU KG 2**  
 5 pz. per cart.



**602**  
**P.A. GIALLO KG 2**  
 5 pz. per cart.



**603**  
**P.A. ORO KG 2**  
 5 pz. per cart.



**604**  
**P.A. AMBRA KG 2**  
 5 pz. per cart.



**605**  
**P.A. CHIARA KG 2**  
 5 pz. per cart.



**606**  
**P.A. EDER KG 2**  
 5 pz. per cart.



**610**  
**P.A. TRINACRIA KG 2**  
 5 pz. per cart.



**611**  
**P.A. TRINACRIA KG 2,5**  
 4 pz. per cart.



**612**  
**P.A. DUCA DEI POGGI KG 2**  
 5 pz. per cart.



**627**  
**P.A. FILADOLCE ESTATE**  
**KG 1**  
10 pz. per cart.



**618**  
**P.A. FILADOLCE ESTATE**  
**KG 2**  
5 pz. per cart.



**625**  
**P.A. FILADOLCE ROSSA**  
**KG 2**  
5 pz. per cart.



**630**  
**P.A. ANTONY KG 2**  
5 pz. per cart.



**623**  
**P.A. CALOGER VERDE**  
**KG 2**  
5 pz. per cart.



**635**  
**P.A. BONPIZZA KG 2**  
5 pz. per cart.



**PA02**  
**P.A. PIZZASI CUB. KG 3**  
4 pz. per cart.



**PA01**  
**P.A. PIZZASI KG 2**  
5 pz. per cart.



**634**  
**P.A. SANDWICH PIZZA**  
**KG 2**  
5 pz. per cart.

**412**  
**GUSTOLAND**  
**KG 2**  
 5 pz. per cart.



**631**  
**P.A. FILÙ FILÀ KG 1**  
 12 pz. per cart.



**414**  
**GUSTOLAND**  
**KG 4**  
 2 pz. per cart.

**004**  
**F. FUSO TRINACRIA**  
**KG 2**  
 5 pz. per cart.



**014**  
**F. FUSO TOP PIZZA**  
**KG 2**  
 5 pz. per cart.



**022**  
**FUSO FILATELLA DOLCE**  
**KG 2**  
 5 pz. per cart.



**024**  
**FUSO FILATELLA DOLCE**  
**KG 4**  
 2 pz. per cart.



**FF01**  
**F. FUSO FILATELLA FORCHETTA**  
**KG 2**  
 5 pz. per cart.



**015**  
**F. FUSO FILATELLA**  
**KG 2**  
 5 pz. per cart.



**628**  
**S.A. FILATELLA VEG.**  
**G 400**  
12 pz. per cart.



**626**  
**S.A. FILATELLA CUB. KG 3**  
4 pz. per cart.



**629**  
**S.A. FILATELLA VEG.**  
**KG 1**  
12 pz. per cart.



**065**  
**S.A. FILATELLA ORO**  
**KG 1**  
12 pz. per cart.

**643**  
**S.A. FILABELLA G 400**  
12 pz. per cart.



**650**  
**S.A. DRESSING**  
**PIZZA G 400**  
12 pz. per cart.



**644**  
**S.A. FILABELLA KG 1**  
12 pz. per cart.



**648**  
**S.A. DRESSING PIZZA**  
**SFIL./CUB. KG 3**  
4 pz. per cart.



**647**  
**S.A. DRESSING PIZZA**  
**KG 2**  
5 pz. per cart.



**646**  
**S.A. DRESSING PIZZA KG 1**  
12 pz. per cart.

**300**  
**PR. SCAMORZA**  
**AFFUMICATO KG 2**  
 5 pz. per cart.



**505**  
**MOZZARELLA TUBOLARE**  
**KG 2**  
 5 pz. per cart.



**M004**  
**MOZZARELLA**  
**SAPORI DEL LATTE KG 1**  
 12 pz. per cart.



**507**  
**MOZZARELLA**  
**LA TRINACRIA VERDE**  
**KG 1**  
 12 pz. per cart.

**506**  
**MOZZARELLA**  
**LA TRINACRIA ROSSA KG 1**  
 12 pz. per cart.



**515**  
**MOZZARELLA SANTA CHIARA**  
**HARD KG 1**  
 12 pz. per cart.



**501**  
**MOZZARELLA**  
**LA TRINACRIA BLU KG 1**  
 12 pz. per cart.







**040**  
**F. FUSO**  
**FUSELLA G 400**  
12 pz. per cart.



**528**  
**MOZZARELLA**  
**SANTA CHIARA**  
**ROSSA SFIL./CUB. KG 3**  
4 pz. per cart.



**046**  
**SANTA CHIARA MIX**  
**KG 2**  
5 pz. per cart.



**513**  
**MOZZARELLA SANTA CHIARA**  
**VERDE SFIL./CUB. KG 3**  
4 pz. per cart.



**516**  
**MOZZARELLA SANTA CHIARA**  
**HARD KG 2**  
5 pz. per cart.



**045**  
**SANTA CHIARA MIX**  
**KG 1**  
12 pz. per cart.



**512**  
**MOZZARELLA**  
**SANTA CHIARA**  
**VERDE KG 1**  
12 pz. per cart.



514  
MOZZARELLA  
SANTA MARTA  
G 400  
12 pz. per cart.



531  
MOZZARELLA  
SANTA MARTA  
CUB. KG 3  
4 pz. per cart.



500  
MOZZARELLA  
SANTA MARTA  
G 100  
40 pz. per cart.

564  
SANTA MARTA  
MOZZARELLA  
100-125-250 g  
IN BUSTA DA KG 1  
8 pz. per cart.



556  
MOZZARELLA  
SANTA MARTA  
TRIS G 270  
12 pz. per cart.



578  
SANTA MARTA JULIENNE  
KG 1



565  
SANTA MARTA  
MOZZARELLINE  
3-8-25-50 g  
IN BUSTA  
DA KG 1  
8 pz. per cart.



504  
MOZZARELLA  
SANTA MARTA KG 1  
12 pz. per cart.



546  
SANTA MARTA  
MOZZARELLINE  
G 200  
20 pz. per cart.



558  
MOZZARELLA  
SANTA MARTA  
BLU KG 1  
12 pz. per cart.



577  
SANTA MARTA  
JULIENNE G 200  
10 pz. per cart.



051  
SANTA MARTA MIX  
KG 1  
12 pz. per cart.



**570**  
**MOZZARELLA**  
**GIOIA BELLA**  
**G 250**  
 24 pz. per cart.

**511**  
**MOZZARELLA**  
**SANTA CHIARA G 100**  
 40 pz. per cart.



**019**  
**MIX SANTA BIANCA**  
**G 400**  
 12 pz. per cart.

**021**  
**MIX**  
**SANTA BIANCA**  
**KG 1**  
 12 pz. per cart.



**023**  
**MIX SANTA**  
**BIANCA KG 2**  
 5 pz. per cart.



**025**  
**MIX SANTA BIANCA**  
**SFIL./CUB. KG 3**  
 4 pz. per cart.



**697**  
**MOZZARELLA**  
**SANTA ROSALIA**  
**VERDE**  
**KG 1**  
 12 pz. per cart.



**566**  
**MOZZARELLA**  
**SANTA ROSALIA**  
**KG 1**  
 12 pz. per cart.



**066**  
**MIX SANTA ROSALIA**  
**ORO KG 1**  
 12 pz. per cart.

**FORBIA01**  
**FORMAGGIO**  
**PRIMOSALE**  
**BIANCO**  
 peso variabile circa  
**KG 1**  
 6 pz. per cart.



**FORPEP01**  
**FORMAGGIO**  
**PRIMOSALE**  
**PEPATO**  
 peso variabile circa **KG 1**  
 6 pz. per cart.



**FORPEP02**  
**FORMAGGIO**  
**PRIMOSALE**  
**PEPERONCINO**  
 peso variabile circa **KG 1**  
 6 pz. per cart.



**FOROLI01**  
**FORMAGGIO**  
**PRIMOSALE OLIVE**  
 peso variabile circa **KG 1**  
 6 pz. per cart.



**FORTRE01**  
**FORMAGGIO**  
**PRIMOSALE**  
**TRE COLORI**  
 peso variabile circa **KG 1**  
 6 pz. per cart.



**069**  
**FORMAGGIO**  
**ITALIANO**  
**1/8**



**FO01**  
**FORMAGGIO**  
**PRIMOSALE**  
**RUCOLA**  
 peso variabile circa **KG 1**  
 6 pz. per cart.

**020**  
**FORMAGGIO**  
**EMMENTAL**  
 peso variabile circa **KG 3,5**  
 4 pz. per cart.



**067**  
**FORMAGGIO**  
**ESTERO**  
**1/8**



**018 EDAMER**  
 peso variabile circa  
**KG 2,7**  
 3 pz. per cart.



**034**  
**GRATTUGIATO**  
**FRESCO KG 1**  
 10 pz. per cart.



**088**  
**GRATTUGIATO**  
**FRESCO G 500**  
 24 pz. per cart.



**087**  
**GRATTUGIATO**  
**FRESCO G 100**





**032 SEM. PASTICCERIA CREMIDEA LT 1**  
12 pz. per cart.



**037 CREMELUX CUCINA LT 1**  
12 pz. per cart.



**010 BURRO G 250**  
20 pz. per cart.



**035 SEM. PASTICCERIA CREMIDEA ML 500**  
12 pz. per cart.

**026 SEM. PASTICCERIA VALERIA LT 1**  
12 pz. per cart.



**013 PANNA TRINACRIA LT 2**  
6 pz. per cart.



**070 SPECIALITÀ ALIMENTARE UHT NUVOLA BIANCA LT 2**  
6 pz. per cart.

**027 SEM. PASTICCERIA VALERIA ML 500**  
12 pz. per cart.



**033 CREMA DI RICOTTA**  
secchielli da  
3,5 kg - 6 kg  
11 kg



**542 MOZZARELLA CON LATTE DI BUFALA PRESTIGIOSA G 125**  
40 pz. per cart.



**502 MOZZ. DI BUFALA G 250**  
8 pz. per cart.



**002 BLUE CHEESE**  
peso variabile circa **KG 3**  
2 pz. per cart.





**701**  
**LATTE**  
**DI MANDORLA**  
**ORO LT 1**  
12 pz. per cart.



**702**  
**LATTE**  
**DI MANDORLA**  
**VERDE LT 1**  
12 pz. per cart.



# Linea Salute

di Dalli Cardillo



**661**  
**FILAVERDE KG 1**  
10 pz. per cart.



**664**  
**FILAVERDE**  
**G 400**  
14 pz. per cart.



**684**  
**S.A. VEGRATT**  
**GRATTUGIATO**  
**BUSTA G 500**  
 6 pz. per cart.

**683**  
**S.A. VEGRATT**  
**GRATTUGIATO**  
**DOYPACK G 100**



**6831**  
**S.A. VEGRATT**  
**GRATTUGIATO**  
**BUSTA G 100**



**6863**  
**S.A. FILAVERDE CUBETTI**  
**BUSTA DA G 150**  
 10 pz. per cart.



**686**  
**S.A.**  
**FILAVERDE**  
**CUBETTI**  
**BUSTA**  
**DA G 500**  
 6 pz. per cart.



**701**  
**LATTE DI MANDORLA**  
**VERDE LT 1**  
 12 pz. per cart.



**702**  
**LATTE DI MANDORLA**  
**ORO LT 1**  
 12 pz. per cart.

**658**  
**S.A. DRESSING PIZZA ALLA MOZZARELLA**  
**BLOCCO TERMO-FORMATO KG 6 FROZEN**  
 2 pz. per cart.



**657**  
**S.A. DRESSING PIZZA**  
**ALLA MOZZARELLA KG 1 FROZEN**  
 12 pz. per cart.



**670**  
**S.A. DRESSING PIZZA**  
**ALLA MOZZARELLA**  
**SFIL./CUB. KG 3**  
**FROZEN**  
 4 pz. per cart.



**656**  
**S.A. DRESSING PIZZA**  
**ALLA MOZZARELLA KG 2 FROZEN**  
 5 pz. per cart.



**056**  
**MIX SANTA BIANCA KG 1**  
**FROZEN**  
 12 pz. per cart.





**517**  
**MOZZARELLA FROZEN**  
**SANTA MARTA G 100**  
 40 pz. per cart.

HIA - ITA - 00372

الهيئة العالمية للحلال  
 HALAL  
 INTERNATIONAL  
 AUTHORITY  
 WWW.HALALINT.ORG



**654**  
**S.A. FILATELLA VEG. KG 1**  
**FROZEN**  
 12 pz. per cart.



**529**  
**MOZZARELLA FROZEN**  
**SANTA MARTA KG 1**  
 12 pz. per cart.



**693**  
**S.A. FILATELLA CUB. KG 3 FROZEN**  
 4 pz. per cart.



**058**  
**SANTA MARTA MIX**  
**FROZEN KG 1**  
 12 pz. per cart.



**636**  
**P.A. DUCA DEI POGGI**  
**FROZEN KG 2**  
 5 pz. per cart.



**652**  
**P.A. BONPIZZA KG 2**  
**FROZEN**  
 5 pz. per cart.



**129**  
**COTTO SGRASSATO**  
**ACHILLE**  
peso variabile circa  
**KG 8,5**  
2 pz. per cart.



**120**  
**COTTO GIUNONE**  
peso variabile circa  
**KG 8,5**  
2 pz. per cart.



**128**  
**PROSCIUTTO COTTO**  
**ALTA QUALITÀ EROS**  
peso variabile circa  
**KG 8,5**  
2 pz. per cart.



**102**  
**COTTO**  
**MINERVA**  
peso variabile circa  
**KG 8,5**  
2 pz. per cart.



**121**  
**PROSCIUTTO**  
**COTTO ERCOLE**  
peso variabile circa  
**KG 8,5**  
2 pz. per cart.  
**ERCOLE A METÀ**  
3 pz. per cart.



**122**  
**PROSCIUTTO COTTO**  
**SCELTO CONCORDIA**  
peso variabile circa  
**KG 8,5**  
2 pz. per cart.



**131**  
**PROSCIUTTO COTTO**  
**ERCOLE BOLLINO ROSSO**  
peso variabile circa  
**KG 8,5**  
2 pz. per cart.  
**ERCOLE BOLLINO ROSSO A METÀ**  
3 pz. per cart.



**182**  
**COTTO**  
**REAL CASA**  
**ORO**  
 peso variabile circa  
**KG 8,5**  
 2 pz. per cart.



**181**  
**COTTO**  
**REAL CASA**  
**MARRONE**  
 peso variabile circa  
**KG 8,5**  
 2 pz. per cart.



**185**  
**PROSCIUTTO**  
**COTTO SCELTO**  
**REAL CASA ROSSO**  
 peso variabile circa  
**KG 8,5**  
 2 pz. per cart.

**180**  
**COTTO**  
**REAL CASA**  
**VERDE**  
peso variabile circa  
**KG 8,5**  
2 pz. per cart.



**183**  
**PROSCIUTTO COTTO**  
**REAL CASA**  
**BLU**  
peso variabile circa  
**KG 8,5**  
2 pz. per cart.

**184**  
**PROSCIUTTO COTTO**  
**REAL CASA BLU**  
**B. ROSSO**  
peso variabile circa  
**KG 8,5**  
2 pz. per cart.





**114**  
**BACON**  
 peso variabile circa  
**KG 2,5**  
 6 pz. per cart.



**107**  
**SALAME**  
**UNGHERESE**  
 peso variabile circa  
**KG 3**  
 6 pz. per cart.



**105**  
**SALAME NAPOLI**  
 peso variabile circa  
**KG 2,3**  
 7 pz. per cart.



**124**  
**ARROSTO**  
**DI TACCHINO**  
 1/2 SV  
 peso variabile circa  
**KG 4,5**  
 3 pz. per cart.

**104**  
**BRESAOLA**  
 peso variabile circa  
**KG 1,3**  
 4 pz. per cart.

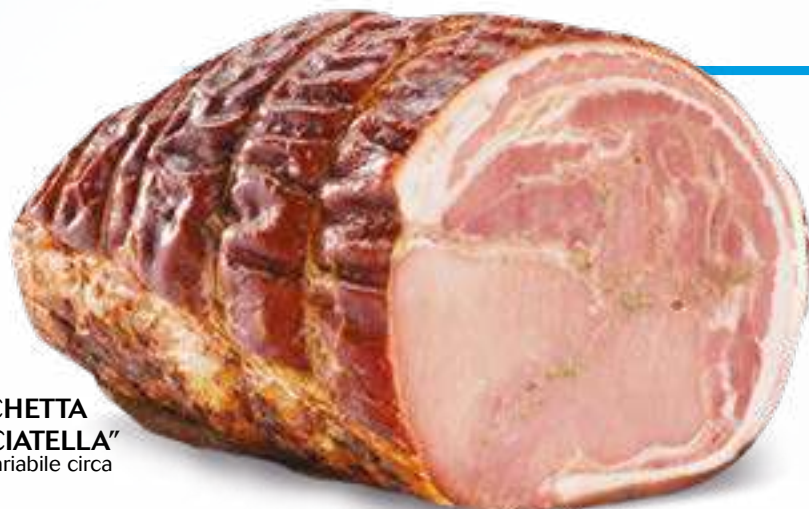

**125**  
**PORCHETTA**  
**"RICCIATELLA"**  
 peso variabile circa  
**KG 7**

**1 LOMBO** 2 pz. per cart.  
**2 LOMBI** 1 pz. per cart.



**123**  
**PANCETTA**  
**COPPATA 1/2 SV**  
 peso variabile circa  
**KG 2,8**  
 4 pz. per cart.



**100**  
**MORTADELLA**  
peso variabile circa  
**KG 7**  
2 pz. per cart.



**126**  
**SPECK 1/2 SV**  
peso variabile circa  
**KG 2,6**  
4 pz. per cart.

**106**  
**SALAME**  
**VENTRICINA**  
**PICCANTE**  
peso variabile circa  
**KG 2,3**  
6 pz. per cart.



**201**  
**FUNGHI FRESCI**  
**CONFEZIONE KG 1**  
5 pz. per cart.



**117**  
**WÜRSTEL**  
3x200 g  
12 pz. per



**115**  
**WÜRSTEL**  
4x100 g  
30 pz. per cart.

**103**  
**PROSCIUTTO**  
**CRUDO**  
peso variabile circa  
**KG 6,7**  
4 pz. per cart.



**186**  
**PROSCIUTTO**  
**CRUDO BAULETTO**  
peso variabile circa  
**KG 4**  
4 pz. per cart.





LA TRINACRIA DALLI CARDILLO S.p.A.  
SALUMIFICIO VALLE DEI TEMPLI S.r.l.

Via Unità d'Italia, 86/88  
92100 AGRIGENTO - ITALY

Tel. +39 0922 602080

Fax +39 0922 602831

[www.dallicardillospa.com](http://www.dallicardillospa.com)

[latrinaccia@latrinaccia.com](mailto:latrinaccia@latrinaccia.com)

[info@dallicardillospa.com](mailto:info@dallicardillospa.com)

[salumificio@dallicardillo.it](mailto:salumificio@dallicardillo.it)

The logo for La Trinaccia features the name "La Trinaccia" in a stylized, cursive script. The letters are primarily blue with red and green accents, and a horizontal line with red, white, and green segments is positioned below the text.

The logo for Salumificio Valle dei Templi features the name "Salumificio Valle dei Templi" in a stylized, cursive script. The letters are primarily red with green accents, and a horizontal line with red, white, and green segments is positioned below the text.

